

Objekt-Nr.: 7780



Sonnige Eigentumswohnung, 3-Zi., Terrasse, Balkon, Garage, in Berlin-Lichterfelde zu verkaufen.

[Objekt im Internet aufrufen](#)

Standort

14167 Berlin Lichterfelde
Deutschland

Wichtige Parameter

Kaufpreis: **428.000,00 EUR**
Wohnfläche: **90 m²**
Vermietet: **nein**
Zimmer: **3**
Baujahr: **1975**

Ansprechpartner

Lietzmann Consult GmbH

Herr Siegfried Lietzmann

Telefon:

033209-208 637

Mobil:

0157 8246 2925

Fax:

033209-208 636

Email

s.lietzmann@immoweb.de

Anbieter

immoweb.de - Büro Potsdam II
Siegfried Lietzmann
Gewerbeurlaubnis gem. §34c GewO
wurde erteilt durch Landeshauptstadt Potsdam

Firmendaten

UID: DE276660633

Adresse

Thomas-Müntzer-Straße 22a
15806 Zossen, bei Berlin
Deutschland

Kontakt

Tel.: 03377 / 306 31 76
Fax.: 03222 / 123 46 04
Mail: lietzmann@immoweb.de

Lage

Lichterfelde ist ein Ortsteil im Berliner Bezirk Steglitz-Zehlendorf. Er ist geprägt von der Villenkolonie Lichterfelde, die in der zweiten Hälfte des 19. Jahrhunderts auf der Feldflur der alten Dörfer und Rittergüter Lichterfelde und Giesensdorf entstand.

In Lichterfelde befinden sich neben der Villenkolonie auch der Botanische Garten Berlin, sowie der als „Prominentenfriedhof“ bekannte Parkfriedhof Lichterfelde. Auch Hauptstandorte des Bundesarchivs, sowie die Bundesanstalt für Materialforschung und -prüfung liegen im Ortsteil. Der größte Teil der Ortslage Lichterfelde West wird von der Villenkolonie Lichterfelde eingenommen. Die Villenkolonie Lichterfelde gehört zum Berliner Bezirk Steglitz-Zehlendorf. Sie wurde ab 1865 als eine der ersten Villenkolonien geplant und gehört zu den ältesten Villenvierteln Berlins. Der Charakter der Kolonie als Villen- und Gartenstadt ist bis heute erhalten. Auch die alten Pflasterstraßen, der alte Baumbestand und die Gasbeleuchtung, die in den 1920er Jahren modernisiert wurde, sind überwiegend noch intakt. Die hohen Gründerzeithäuser und vergleichsweise engen baumbestandenen Alleen vermitteln bis heute die für das 19. Jahrhundert typische „urbane Gartenstadtatmosphäre“, die sich deutlich unterscheidet von dörflich geprägten Villensiedlungen des frühen 20. Jahrhunderts. Seit dem Fall der Berliner Mauer erlebt die ehemalige Villenkolonie Lichterfelde eine ausgesprochen rege Restaurierungstätigkeit, viele Villen wurden saniert und werden wieder ihrer traditionellen Bestimmung entsprechend genutzt. Das Viertel erfreut sich großer Beliebtheit bei Diplomaten, die die Lichterfelder Villen für ihre Repräsentationszwecke schätzen und die seit dem Mauerfall wiederhergestellte rasche Anbindung nach Mitte und in das Regierungsviertel nutzen. Der öffentliche Nahverkehr wird durch S-Bahnen und Omnibusse sichergestellt.

Beschreibung

Die 3-Zimmer-Eigentumswohnung mit PKW-Garage gehört zu einer gepflegten Wohnanlage im Dahlemer Weg und wird altersbedingt verkauft. Sie kann nach dem Kauf vom Käufer umgehend zur Nutzung übernommen werden. Die Anlage besteht aus 2 Häusern, mit insgesamt 8 Wohnungen, PKW-Garagen und Stellplätzen. Die Wohnanlage wurde 1975 errichtet und befindet sich in einem guten Zustand der Werterhaltung und der Pflege der Außenanlagen. Die Garagen und PKW-Stellplätze befinden sich in der Nähe der vorbeiführenden Straße. Der Wohnbereich der Eigentumswohnungen liegt im hinteren Bereich des großzügig geschnittenen Grundstücks. Er ist frei von Verkehrsbeeinträchtigungen und von Bäumen und Gartenflächen umgeben. In jedem der beiden Häuser befinden sich 4 Wohnungen, jeweils zwei im Erdgeschoss und zwei im Obergeschoss.

Die zum Verkauf stehende Eigentumswohnung befindet sich im hinteren der beiden Häuser im Obergeschoss. Die Wohnfläche der 3-Raum-Wohnung beträgt ca. 89,70 qm, der Grundstücksanteil ca. 239 qm. Das Haus ist vollständig unterkellert. Ein verschließbares Kellerabteil, mit ca. 9 qm Nutzfläche, gehört zur Wohnung, ebenfalls eine massive Garage. Durch die Wohnungstür tritt man in den hellen Flur der Wohnung. Linkerhand befindet sich das Bad, mit zwei Waschbecken, Dusche und Wanne. Ein Handtuchtrockner und ein elektrischer Durchlauferhitzer für die Warmwasserversorgung befinden sich im Bad. Daran schließt sich die eingerichtete und funktionsfähige Küche an. Geradeaus kommt man ins Kinderzimmer. Die Tür zum Schlafzimmer ist rechts daneben. Das helle große Wohnzimmer ist das großzügige Zentrum der Wohnung. Eine Terrasse und ein Balkon gehören dazu. Der Balkon, mit ca. 7,20 qm, ist von der Küche aus erreichbar, die größere Südterrasse, mit ca. 10,50 qm, hat ihren Zugang vom Wohnzimmer. Die Terrasse verfügt über eine elektrische und mit Fernbedienung funktionierende Markise für den Sonnenschutz. Von der Terrasse und vom Balkon hat man einen Blick in die umgebende Natur.

Anbieter

immoweb.de - Büro Potsdam II
Siegfried Lietzmann

Gewerbeerlaubnis gem. §34c GewO

wurde erteilt durch Landeshauptstadt Potsdam

Firmendaten

UID: DE276660633

Adresse

Thomas-Müntzer-Straße 22a
15806 Zossen, bei Berlin
Deutschland

Kontakt

Tel.: 03377 / 306 31 76

Fax.: 03222 / 123 46 04

Mail: lietzmann@immoweb.de

Ausstattung

- eine gepflegte kleine Wohnanlage mit 8 Wohnungen
- die Wohnanlage wird bewohnt durch Selbstnutzer
- der grundbuchmäßig dokumentierte Eigentumsanteil an der Immobilie beträgt 239 qm und stellt gemäß dem aktuellen Bodenrichtwert von 1.100.-Euro pro qm, einen Wertanteil am Kaufpreis von ca. 263.-T€ dar.
- die 3-Zimmer-Wohnung liegt im Obergeschoss mit ca. 88,47 qm Wohnfläche
- eine funktionsfähige Einbauküche
- die Fußböden mit Laminat, Textil und Fliesen (Bad)
- doppelt verglaste Holzfenster
- eine sonnige Dachterrasse zur Südseite, ein Balkon zur Ostseite
- eine gemauerte PKW-Garage
- ein Kellerabteil
- eine gute Verkehrsanbindung, ohne Verkehrsbeeinträchtigung
- Pflege Grünanlagen und Hausreinigung durch Dienstleister
- Waschmaschinenplatz und Kulturraum-Nutzung bei Bedarf.

Der gültige Energieausweis liegt als Verbrauchsausweis vor, Klasse E, 140,0 kWh/m²a, Hauptenergieträger Heizöl, Öl Zentralheizung. Baujahr Gebäude 1975, Baujahr Wärmeerzeuger 2010

Das Hausgeld, als monatlicher Vorschuss zu entrichten, beträgt aktuell 570.-€. Darin enthalten sind die Kosten und Lasten, sowie die Erhaltungsrücklage.

Sonstiges

Immoweb Potsdam, mit seinem bundesweiten Maklernetzwerk von Immobiliendienstleistern und -Maklern, legt größten Wert auf Ihr Vertrauen und auf die Transparenz der Abläufe. Kontaktieren Sie uns persönlich, oder senden Sie uns eine E-Mail – wir stehen Ihnen jederzeit gern zur Verfügung. Bitte haben Sie Verständnis dafür, dass wir nur vollständig adressierte Anfragen bearbeiten können. Alle in diesem Angebot enthaltenen Angaben, Abmessungen und Preisangaben beruhen auf Informationen des Verkäufers, oder eines Dritten. Hierfür wird keine Haftung übernommen.

Ihr Ansprechpartner:
Siegfried Lietzmann
Lietzmann Consult GmbH
Partner der Immoweb AG
Thomas-Müntzer-Straße 22a
15806 Zossen
Tel: 033209 208 637
Fax: 033209 208 636
Mob: 01578 2462 925
<http://buero.immoweb.de/potsdam/lietzmann-consult@t-online.de>

Anbieter

immoweb.de - Büro Potsdam II
Siegfried Lietzmann
Gewerbeurlaubnis gem. §34c GewO
wurde erteilt durch Landeshauptstadt Potsdam

Firmendaten

UID: DE276660633

Adresse

Thomas-Müntzer-Straße 22a
15806 Zossen, bei Berlin
Deutschland

Kontakt

Tel.: 03377 / 306 31 76
Fax.: 03222 / 123 46 04
Mail: lietzmann@immoweb.de

Preise

Kaufpreis: **428.000,00 EUR**

Provisionspflicht: **Ja**

Mehrwertsteuersatz (%): **19,00 %**

Hausgeld: **570,00 EUR**

(Außen)-Courtage: **3,57% inkl. Mwst**

Zustand

Baujahr: **1975**

Objektalter: **Altbau**

Objektzustand: **Gepflegt**

Flächen

Wohnfläche (m²): **90 m²**

Anzahl der Zimmer: **3**

Anzahl der Balkons/Terrassen: **2**

Keller Fläche (m²): **9 m²**

Anzahl der Badezimmer: **1**

Anzahl der Stellplätze: **1**

Ausstattung

Ausstattung: **Standard**

Küche: **Einbauküche**

Heizungsart: **Zentralheizung**

Stellplatz: **Garage**

Wasch-/ Trockenraum vorhanden

Abstellraum vorhanden

Bad: **Dusche vorhanden, Wanne vorhanden, Fen.**

Boden: **Fliesen, Steinboden, Teppich, Laminat, Li**

Befeuerung: **Ölheizung**

Kabel-/Sat-TV vorhanden

Objekt: **ist unterkellert**

Verwaltung

Verfügbar: **sofort nach Kauf**

Denkmalschutzobjekt: **Nein**

Objekt noch/bereits vermietet: **Nein**

Wohnung in einem Hochhaus: **Nein**

Anbieter

immoweb.de - Büro Potsdam II

Siegfried Lietzmann

Gewerbeerlaubnis gem. §34c GewO

wurde erteilt durch Landeshauptstadt Potsdam

Firmendaten

UID: DE276660633

Adresse

Thomas-Müntzer-Straße 22a

15806 Zossen, bei Berlin

Deutschland

Kontakt

Tel.: 03377 / 306 31 76

Fax.: 03222 / 123 46 04

Mail: lietzmann@immoweb.de

Bilder

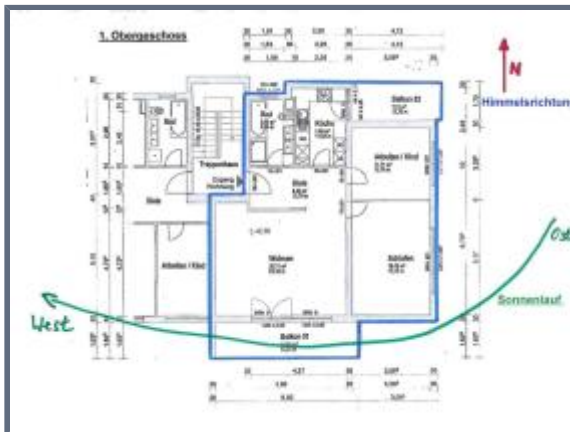
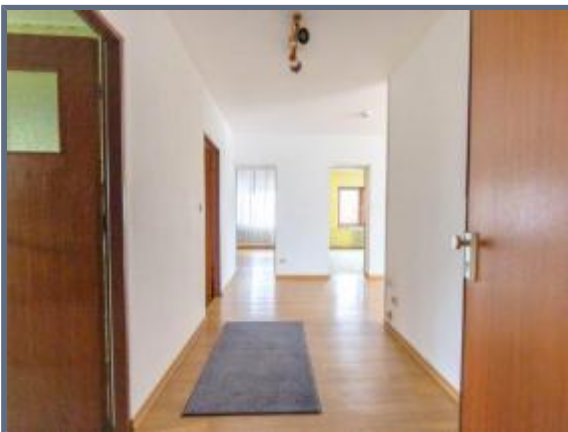

Anbieter

immoweb.de - Büro Potsdam II
 Siegfried Lietzmann
 Gewerbeurlaubnis gem. §34c GewO
 wurde erteilt durch Landeshauptstadt Potsdam

Firmendaten

UID: DE276660633

Adresse

Thomas-Müntzer-Straße 22a
 15806 Zossen, bei Berlin
 Deutschland

Kontakt

Tel.: 03377 / 306 31 76
 Fax.: 03222 / 123 46 04
 Mail: lietzmann@immoweb.de