

Objekt-Nr.: 7969



#### 4 Zimmer Erdgeschossw. m. Balkon in Werl

[Objekt im Internet aufrufen](#)

#### Standort

59457 Werl  
Deutschland

#### Wichtige Parameter

Kaufpreis: **179.000,00 EUR**  
Wohnfläche: **94 m<sup>2</sup>**  
Vermietet: **ja**  
Zimmer: **4**  
Baujahr: **1963**

#### Ansprechpartner

**immoweb AG**

Frau Klaudia Merle

**Telefon:**

023142720722

**Mobil:**

+49 (0) 176 / 397 43 120

**Email**

k.merle@immoweb.de

#### Anbieter

immoweb.de - Büro Unna  
Dipl.-Ing. Thomas Schlüchter  
Gewerbeurlaubnis gem. §34c GewO  
wurde erteilt durch Kreis Unna

#### Firmendaten

UID: DE813927585  
Registernr.: 21043  
Registergericht: HRB Dortmund

#### Adresse

Ludwig Erhard Strasse 2b  
59065 Hamm  
Deutschland

#### Kontakt

Tel.: +49 (0)231 - 398 19 70  
Fax.: +49 (0)231 - 398 19 79  
Mail: info@immoweb.de

## Lage

Die Eigentumswohnung befindet sich in einem ruhigen Wohngebiet. Entfernung zur Innenstadt fußläufig ca. 10-15 Minuten. Schulen, Kindergärten, Einkaufsmöglichkeiten in näherer Umgebung.

## Beschreibung

Bei dem Betreten des Objektes ist ein langer, schmaler Flur vorhanden. Von dort aus sind die weiteren Räume erreichbar. Von dem großen Wohn-Esszimmer ist der Balkon zu erreichen. Weiterhin verfügt die Wohnung über eine größere Küche. Es sind drei Schlafzimmer vorhanden. Bad mit Dusche.

### Anbieter

immoweb.de - Büro Unna  
Dipl.-Ing. Thomas Schlüchter  
Gewerbeerlaubnis gem. §34c GewO  
wurde erteilt durch Kreis Unna

### Firmendaten

UID: DE813927585  
Registernr.: 21043  
Registergericht: HRB Dortmund

### Adresse

Ludwig Erhard Strasse 2b  
59065 Hamm  
Deutschland

### Kontakt

Tel.: +49 (0)231 - 398 19 70  
Fax.: +49 (0)231 - 398 19 79  
Mail: [info@immoweb.de](mailto:info@immoweb.de)

## Ausstattung

Laminat und Fliesen

## Sonstiges

Die Erstellung eines Energieausweises wurde beauftragt und dieses Exposé wird umgehend nach Fertigstellung des Energieausweises überarbeitet. Der Ausweis wird Ihnen spätestens bei der Besichtigung übergeben. Die in diesem Exposé gemachten Angaben beruhen auf Auskünften des Eigentümers oder vorgelegten Plänen und Berechnungen. Wir übernehmen daher keine Haftung, insbesondere für Flächenangaben, Grundrisse oder Lageskizzen.

### Anbieter

immoweb.de - Büro Unna  
Dipl.-Ing. Thomas Schlüchter  
Gewerbeerlaubnis gem. §34c GewO  
wurde erteilt durch Kreis Unna

### Firmendaten

UID: DE813927585  
Registernr.: 21043  
Registergericht: HRB Dortmund

### Adresse

Ludwig Erhard Strasse 2b  
59065 Hamm  
Deutschland

### Kontakt

Tel.: +49 (0)231 - 398 19 70  
Fax.: +49 (0)231 - 398 19 79  
Mail: [info@immoweb.de](mailto:info@immoweb.de)

## Preise

Kaufpreis: **179.000,00 EUR**  
(Außen)-Courtage: **3,57 inkl. Mwst**

Provisionspflicht: **Ja**

## Zustand

Baujahr: **1963**

Objektzustand: **Teil-/Vollrenovierungsbedürftig**

## Flächen

Wohnfläche (m<sup>2</sup>): **94 m<sup>2</sup>**

Anzahl der Schlafzimmer: **3**

Anzahl der Badezimmer: **1**

Anzahl der Zimmer: **4**

Anzahl der Wohn-Schlafzimmer: **1**

Anzahl der Balkons/Terrassen: **1**

## Ausstattung

Bad: **Dusche vorhanden**

Befeuerung: **Gasheizung**

Rolläden vorhanden

Boden: **Fliesen, Laminat**

Objekt: **ist unterkellert**

## Verwaltung

Objekt noch/bereits vermietet: **Ja**

### Anbieter

immoweb.de - Büro Unna  
Dipl.-Ing. Thomas Schlüchter  
Gewerbeerlaubnis gem. §34c GewO  
wurde erteilt durch Kreis Unna

### Firmendaten

UID: DE813927585  
Registernr.: 21043  
Registergericht: HRB Dortmund

### Adresse

Ludwig Erhard Strasse 2b  
59065 Hamm  
Deutschland

### Kontakt

Tel.: +49 (0)231 - 398 19 70  
Fax.: +49 (0)231 - 398 19 79  
Mail: info@immoweb.de

## Bilder

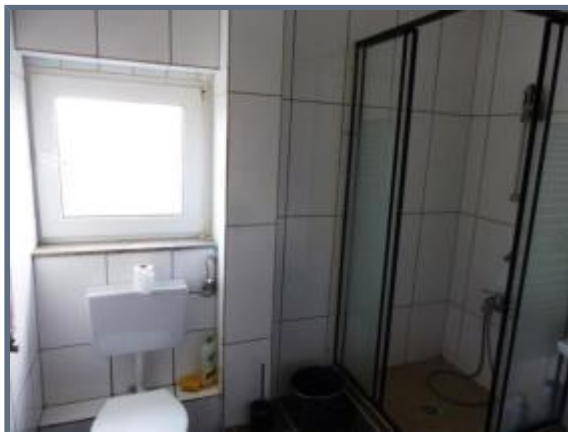

### Anbieter

immoweb.de - Büro Unna  
Dipl.-Ing. Thomas Schlüchter  
Gewerbeurlaubnis gem. §34c GewO  
wurde erteilt durch Kreis Unna

### Firmendaten

UID: DE813927585  
Registernr.: 21043  
Registergericht: HRB Dortmund

### Adresse

Ludwig Erhard Strasse 2b  
59065 Hamm  
Deutschland

### Kontakt

Tel.: +49 (0)231 - 398 19 70  
Fax.: +49 (0)231 - 398 19 79  
Mail: [info@immoweb.de](mailto:info@immoweb.de)