

Objekt-Nr.: 7427

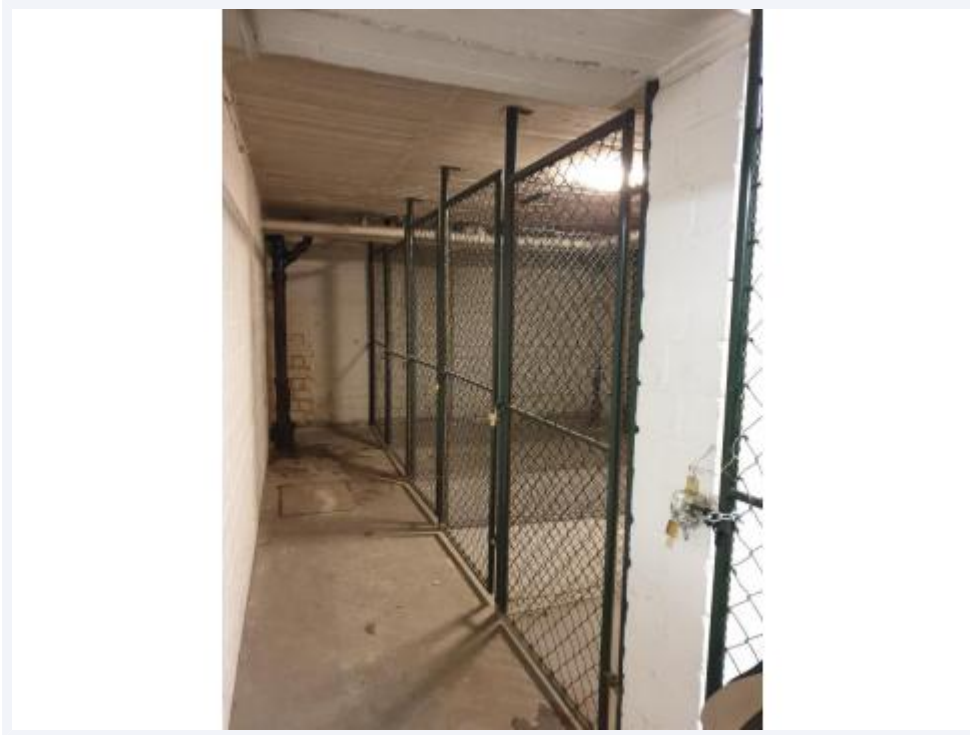

Lagerfläche in absoluter Innenstadtlage in Essen, gegenüber Einkaufszentrum Limbecker Platz

[Objekt im Internet aufrufen](#)

Standort

45127 Essen, Ruhr
Deutschland

Wichtige Parameter

Kaltmiete: **250,00 EUR**
Gesamtfläche: **80 m²**
Lager-/Prod.-fläche: **80 m²**
Baujahr: **1955**

Ansprechpartner

immoweb AG

Herr Thomas Schlüchter

Telefon:

0231-3981970

Mobil:

0172-1899290

Fax:

0231-3981979

Email

schulten@immoweb.de

Anbieter

immoweb.de - Büro Unna
Dipl.-Ing. Thomas Schlüchter
Gewerbeurlaubnis gem. §34c GewO
wurde erteilt durch Kreis Unna

Firmendaten

UID: DE813927585
Registernr.: 21043
Registergericht: HRB Dortmund

Adresse

Ludwig Erhard Strasse 2b
59065 Hamm
Deutschland

Kontakt

Tel.: +49 (0)231 - 398 19 70
Fax.: +49 (0)231 - 398 19 79
Mail: info@immoweb.de

Lage

Die Räumlichkeiten befinden sich in absoluter Innenstadtlage, gegenüber des Einkaufszentrums Limbecker Platz.

Beschreibung

Die Lagerflächen befinden sich in unterschiedlicher Größe im Keller eines Mehrfamilienhauses.

Anbieter

immoweb.de - Büro Unna
Dipl.-Ing. Thomas Schlüchter
Gewerbeerlaubnis gem. §34c GewO
wurde erteilt durch Kreis Unna

Firmendaten

UID: DE813927585
Registernr.: 21043
Registergericht: HRB Dortmund

Adresse

Ludwig Erhard Strasse 2b
59065 Hamm
Deutschland

Kontakt

Tel.: +49 (0)231 - 398 19 70
Fax.: +49 (0)231 - 398 19 79
Mail: info@immoweb.de

Sonstiges

Die Erstellung eines Energieausweises wurde von uns beauftragt und dieses Exposé wird umgehend nach Fertigstellung des Energieausweises überarbeitet. Der Ausweis wird Ihnen spätestens bei einer Besichtigung übergeben.

Anbieter

immoweb.de - Büro Unna
Dipl.-Ing. Thomas Schlüchter
Gewerbeerlaubnis gem. §34c GewO
wurde erteilt durch Kreis Unna

Firmendaten

UID: DE813927585
Registernr.: 21043
Registergericht: HRB Dortmund

Adresse

Ludwig Erhard Strasse 2b
59065 Hamm
Deutschland

Kontakt

Tel.: +49 (0)231 - 398 19 70
Fax.: +49 (0)231 - 398 19 79
Mail: info@immoweb.de

Preise

Kaltmiete: **250,00 EUR**

Provisionspflicht: **Ja**

(Außen)-Courtage: **3,57 MM inkl. MwSt. inkl. Mws** Mehrwertsteuersatz (%): **19,00 %**

Zustand

Baujahr: **1955**

Flächen

Gesamtfläche (m²): **80 m²**

Lager-/Produktionsfläche (m²): **80 m²**

Anbieter

immoweb.de - Büro Unna
Dipl.-Ing. Thomas Schlüchter
Gewerbeurlaubnis gem. §34c GewO
wurde erteilt durch Kreis Unna

Firmendaten

UID: DE813927585
Registernr.: 21043
Registergericht: HRB Dortmund

Adresse

Ludwig Erhard Strasse 2b
59065 Hamm
Deutschland

Kontakt

Tel.: +49 (0)231 - 398 19 70
Fax.: +49 (0)231 - 398 19 79
Mail: info@immoweb.de

Bilder

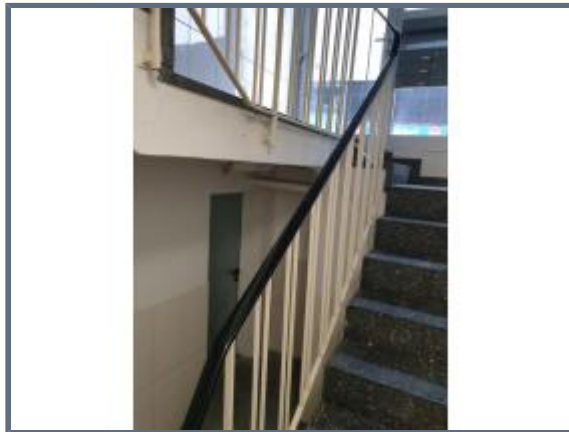
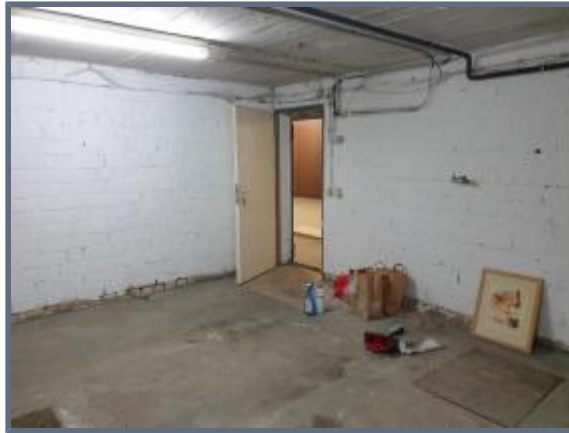

Anbieter

immoweb.de - Büro Unna
Dipl.-Ing. Thomas Schlüchter
Gewerbeurlaubnis gem. §34c GewO
wurde erteilt durch Kreis Unna

Firmendaten

UID: DE813927585
Registernr.: 21043
Registergericht: HRB Dortmund

Adresse

Ludwig Erhard Strasse 2b
59065 Hamm
Deutschland

Kontakt

Tel.: +49 (0)231 - 398 19 70
Fax.: +49 (0)231 - 398 19 79
Mail: info@immoweb.de